週刊情報 ファミリー

2025（令和7年）10/10　金曜日　第1864号

配布地域

遠軽町内▼
遠軽・瀬戸瀬・安国・生田原・丸瀬布・白滝地域
湧別町内▼
上湧別・中湧別・湧別地域

■広告のお問い合わせは
お気軽に！

株式会社遠軽新聞社
〒099-0428 北海道紋別郡遠軽町西町１丁目4-8
TEL(0158)42-1211/FAX(0158)42-1212
e-mail:engaru@f-ciao.com

売住宅 所在地／遠軽町南町４丁目

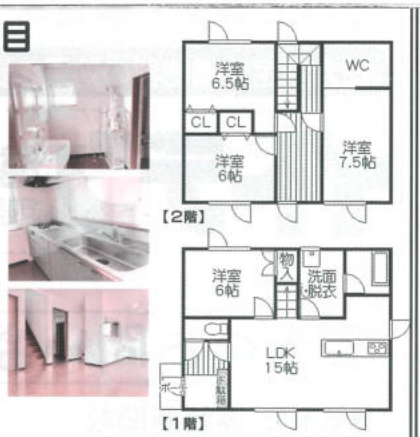

南小・南中近隣　角地

土　地／１００坪
建　物／木造2階建
４ＬＤＫ 32坪
平成14年8月新築〔築22年〕
設　備／FFストーブ(ツインバーナー)+温水パネル暖房
(2階3室+玄関ホール)
エアコン・システムキッチン・洗面化粧台
1坪ユニットバス・ウォシュレット水洗トイレ
照明器具・玄関シューズボックス
スチール車庫・スチール物置
改修歴／令和元年　外壁材張替え
屋根葺き替え　窓交換(窓のみ)
引　渡／代金精算時

価格 1,380万円［非課税］

住宅ローンご利用 お支払い例
【毎月均等払】月々 54,223円
・借入金額1,380万円 ・25年返済
・金利10年固定1.35%の場合。
※詳しくはお問い合せ下さい。

売住宅 所在地／湧別町開盛

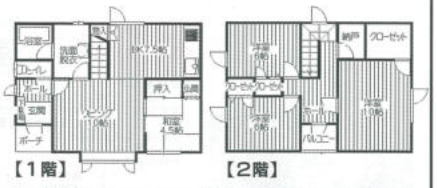

土　地／118坪
建　物／木造2階建
4LDK 33.5坪
平成13年9月新築(築24年)
設　備／全室セントラル暖房・ボイラー
給湯4ヵ所・簡易水洗
全室照明・洗面化粧台・外壁サイディング
2×4工法・外部車庫
引　渡／代金精算時

開盛住民センター
保育所近隣
2×4工法

価格 630万円［非課税］

住宅ローンご利用 お支払い例
【毎月均等払】月々 38,682円
・借入金額630万円 ・15年返済
・10年固定型金利1.35%の場合。
※詳しくはお問い合せ下さい。

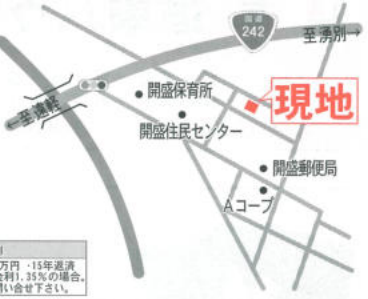

売住宅 所在地／遠軽町2条通南1丁目

遠軽自動車学校前
CITY徒歩3分
2世帯可!!

土地/82坪
建物/木造2階建
1LDK+5LDK 50坪
昭和56年9月1日新築〔築43年〕
設備/灯油ストーブ・給湯ボイラー
汲取式トイレ・下駄箱
全室照明器具・外壁モルタル
引渡/代金精算時

価格 35万円［非課税］