週刊情報 ファミリー

2025（令和7年）3/28 金曜日 第1838号

配布地域
遠軽町内▼
遠軽・瀬戸瀬・安国・生田原・丸瀬布・白滝地域
湧別町内▼
上湧別・中湧別・湧別地域

■広告のお問い合わせはお気軽に！
株式会社遠軽新聞社
〒099-0428 北海道紋別郡遠軽町西町１丁目4-8
TEL(0158)42-1211/FAX(0158)42-1212
e-mail:katahira@f-ciao.com

賃貸物件情報

ペット応談可能物件ございます
詳しくはお問い合わせください。

アパート・マンション

所在地	間取	間取内容	家賃
大通南３	１Ｒ	１０	32,000
２条通南２	１Ｒ	１３	35,000
大通南２	１Ｒ	１２	40,000
１条通南１	１Ｒ	１２	41,000
南町３	１Ｒ	１３	38,000
１条通北７	１DK	７・４	34,000
大通北４	１DK	５・５・２	38,000
南町３	１DK	１０・１２	43,000
南町３	１LDK	１３・６	50,000
生田原安国	１LDK	１５・１０	55,000
大通北４	１LDK	１０・３	45,000
２条通南２	２LDK	１２・６・６	39,000
南町３	２LDK	９・６・６	40,000
２条通南２	２LDK	１２・６・６	48,000
東町１	２LDK	１１・６・６	52,000
大通北11条	２LDK	15・6・6	55,000
大通南２	２LDK	11・6・6	60,000
大通北４	２LDK	１２.７.６	63,000
１条通北４	２LDK	１４・８・８	68,000
南町４	２LDK	１０・６・４	35,000
南町２丁目	３LDK	12・6・6・5・4	44,000
１条通北４	３LDK	17・6・7・5	80,000
南町４	間貸	１１	37,000
南町４	間貸	６	35,000
大通南１	間貸	６・５	23,000

南町４

南町４	間取	間取内容	家賃
豊里	１LDK	８・７	50,000
中湧別中町	２LDK	８．７．６	35,000
豊里	２LDK	１２・６・６	40,000
大通南４	３LDK	９・８・８・８他	40,000
大通北７	３LDK	１２・８・６・６	50,000
２条北６	３LDK	１９・７・６・４	75,000
岩見通北１	３LDK	11・11・10・9・8	63,000
岩見通北１	４LDK	14・８他	75,000
南町２	４LDK	16・8・8・8・8	100,000
岩見通北４	５LDK	14・8・６他	44,000
生田原	６LDK		47,000

※令和7年3月19日現在

売住宅 所在地／遠軽町豊里

リフォーム歴　玄関ドア・樹脂サッシ・外壁・システムキッチン・ユニットバス
水洗トイレ・フローリング・屋根塗装他

豊里 南中前

土　地/77坪
建　物/木造２階建
4LDK 28坪
昭和52年10月28日新築（築４６年）
設　備/石油ストーブ・システムキッチン（ガス）
洗面化粧台・ユニットバス・石油給湯器
水洗トイレ・外部木造物置
照明器具・モニターホン・複層樹脂サッシ他
改修歴/玄関ドア・樹脂サッシ・外壁
屋根塗装他・システムキッチン
ユニットバス・水洗トイレ・フローリング
引　渡/代金精算時

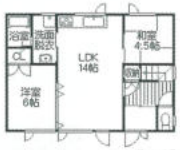

価格 460 万円［非課税］

住宅ローンご利用 お支払い例
［毎月の返済］月々 39,701円
・借入金額460万円・10年返済
・3年固定型変動金利0.7%の場合。
※詳しくはお問い合せ下さい。

キッチン

居間

物置

売住宅 所在地／遠軽町岩見通北１０丁目

フルリノベーション住宅

土地/38坪
建物/木造２階建
4LDK 34坪
昭和５５年１２月 新築〔築44年〕

改修歴
断熱工事・内壁工事・全床フローリング工事
クッションフロア工事・複層樹脂サッシ工事
内壁クロス貼工事・下水道工事・屋根塗装
外壁ボンタイル塗装・玄関TVモニターホン
食洗機付きシステムキッチン・灯油給湯機
１坪タイプユニットバス・洗面化粧台
換気扇（各室）・ウォシュレットトイレ・LED照明器具
内線工事

引渡/要相談

（2015年 大規模改修済 住宅）

価格 980万円［非課税］

住宅ローンご利用 お支払い例
［毎月の返済］月々 43,770円
・借入金額980万円・20年返済
・3年固定型変動金利0.7%の場合。
※詳しくはお問い合せ下さい。

求めています！
土地・建物
売却物件

おかげさまで半世紀
積み重ねた経験を
次に活かします

安心と信頼でお応えする 東海林不動産㈱
www.tokairin.com
北海道知事オ ホ(2)第409号 遠軽町大通南1丁目9
E-mail:info@tokairin.com ※いつでも現地ご案内致します。
0120 FreeDial 0120-123-273 TEL (0158) 42-3707